SITUACIJA METEORNE IN FEKALNE KANALIZACIJE

LIST 2/8 M1:500

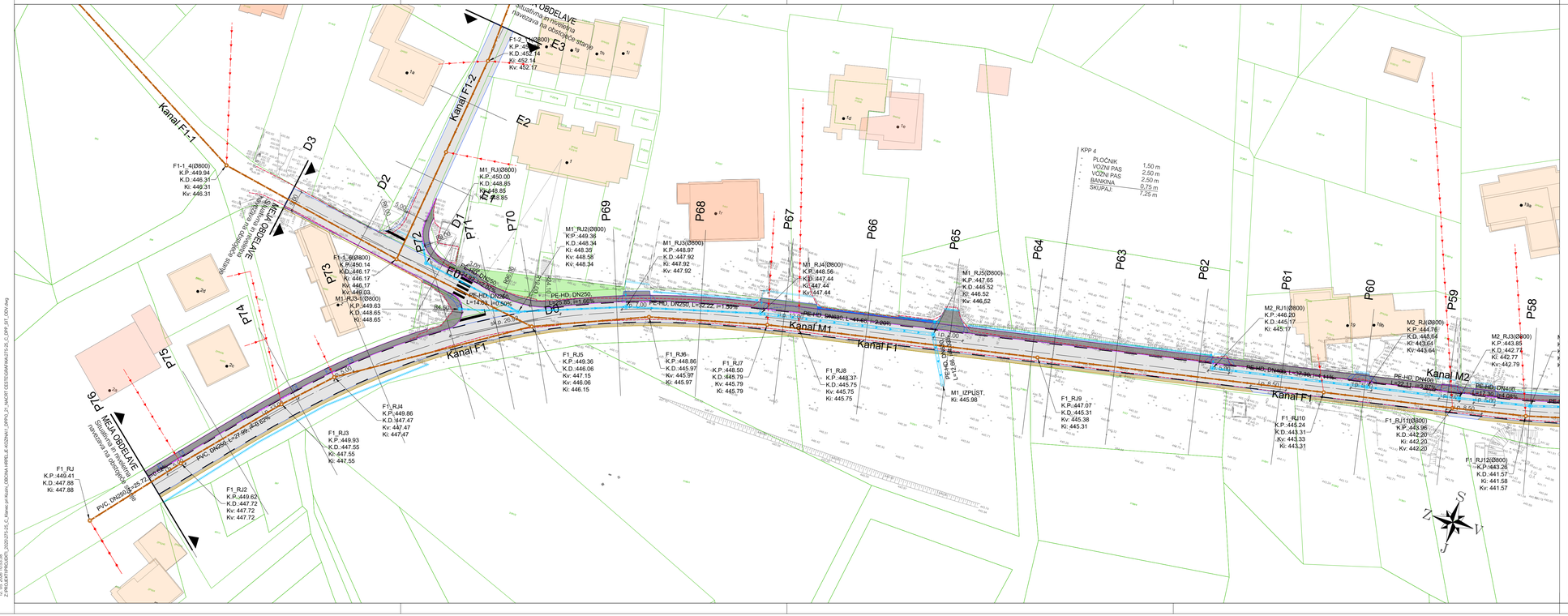

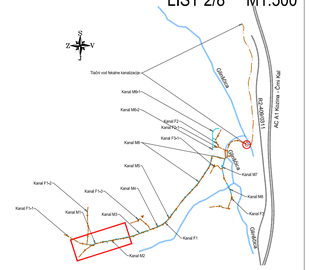

LEGENDA:

- kanalizacija odpadna - tlačni vod - novo
- kanalizacija odpadna - novo
- kanalizacija odpadna - hišni priključek
- kanalizacija meteorna - novo

opomba

investitor: OBČINA HRPELJE - KOZINA, Reška cesta 14, 6240 Kozina	*naziv gradnje:* REKONSTRUKCIJA METEORNE KANALIZACIJE IN NOVOGRADNJA FEKALNE KANALIZACIJE V VASI KLANEC PRI KOZINI Novogradnja fekalne kanalizacije v telesu lokalne ceste LC-125021 in rekonstrukcija sistema meteorne odvodnje navedene ceste in zalednega območja
projektant: IB-KOM, Inženirski biro Kobe Mlaker d.o.o., Drofenikova 16, 3230 Šentjur, PE Cesta Dolomitskega odreda 10c, Ljubljana, IZS: 3002	*vsebina načrta:* 02/1 NAČRT KOMUNALNE INFRASTRUKTURE *opis risbe:* SITUACIJA MET. IN FEK. KANALIZACIJE *del risbe:* LIST 2/8

naziv	*ime in priimek*	*št. člavika IZS*	*faza:* DPP	*merilo:* 1:500
vodja projektiranja	PI Pavel Mlaker, u.d.i.g.	G-4015/P-0011	*št. projekta:* 275/25	*datum:* Maj 2026
pooblaščeni inženir	PI Pavel Mlaker, u.d.i.g.	G-4015/P-0011	*št. načrta:* 275/25-C	*št. priloge:* 17
izdelal	PI Pavel Mlaker, u.d.i.g.	G-4015/P-0011	*šifra CC:* 2223	*id.št.risbe:* 275/25-C-17

št. odseka:	*arh. št.:*	*faza objekt:*	*šifra risbe:*	*prostor za črno kodo:*
125021		008.2258	G.121	

Vse pravice pridržane. Projektna dokumentacija je last podjetja IB-KOM d.o.o., ki je tudi nosilec avtorskih pravic.
Brez pisne odobritve podjetja IB-KOM d.o.o. ni dovoljena uporaba ali razmnoževanje dokumentacije niti v delni niti v kakršni koli drugi obliki.

LAST SAVED BY - jernej
AutoCAD PDF (General Documentation).pc3
Model, 1:500
12. 05. 2026 10:53:38
Z:\PROJEKTI\PROJEKTI\2025\275-25_C_Kozina ceta Reška_OBČINA HRPELJE-KOZINA\1_DPN\2_DI_NAČRT CESTE\DGN\PRA275-25_C_DPP_SIT_C01.dwg